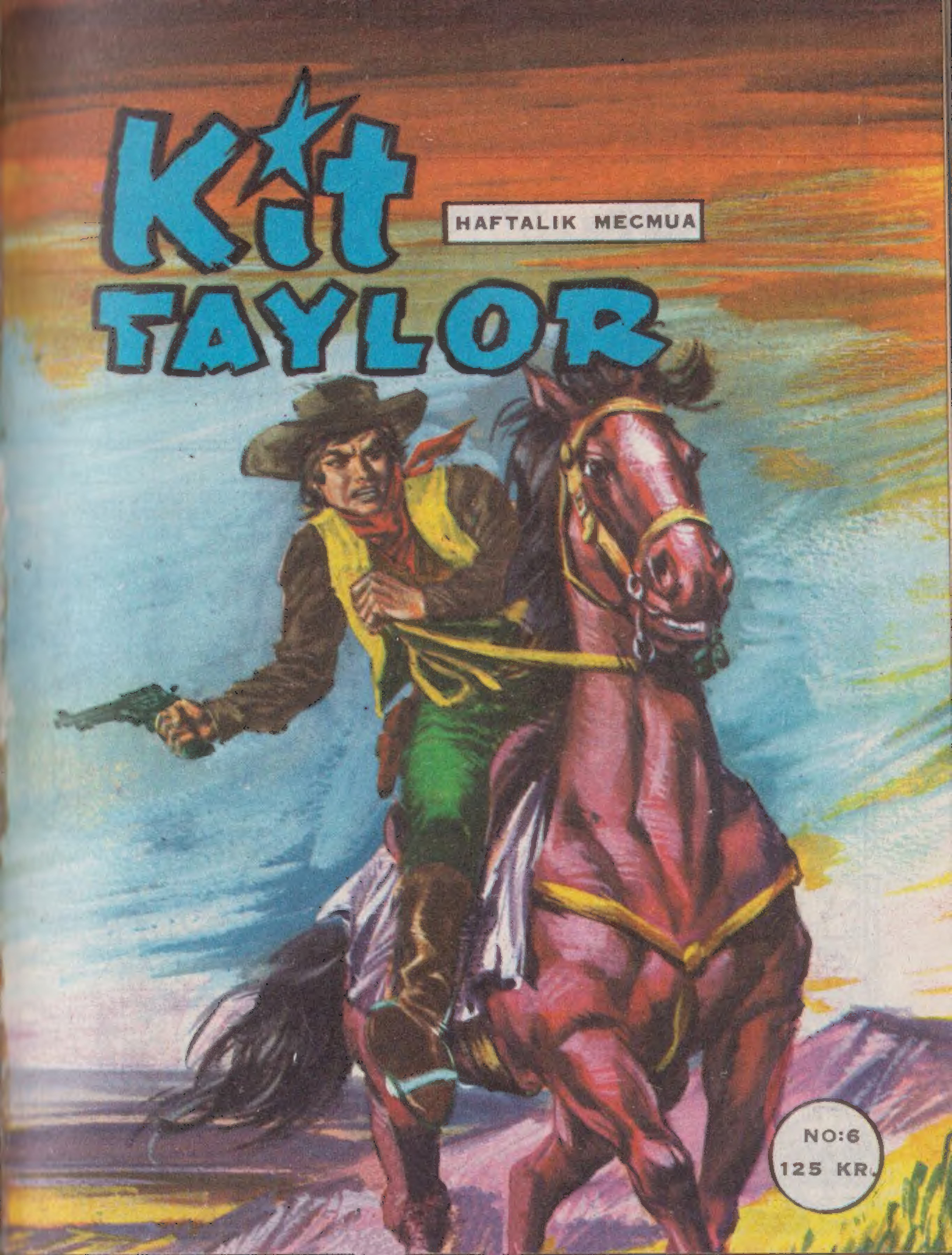
Kit
TAYLOR
HAFTALIK MECMUA
NO:6
125 KR.

Kit TAYLOR

No: 6 - 125 Kuruş.
Sahibi ve Yazı İşleri Müdürü: Erdoğan EGELİ
İdare Yeri: Cağaloğlu, Tasvir Sok. 1/1
Tel: 26 50 50
26 50 51
Basıldığı Yer: C E Y L A N Y A Y I N L A R I M A T B A A S I

Türkiye'de neşir hakkı Copyright by Editoriale Cepim Milano, İtaly t a r a f ı n d a n CEYLAN YAYINLARI'na verilmiştir.

Son Baskı tarihi: 5 Temmuz 1971

Dante'nin çok kuvvetli bir hafazası vardı. Bir gün yabancı ona:

-"En güzel yiyecek nedir?" diye sordu.

Şair:

-"Yumurta," cevabını verdi.

Aradan yıllar geçtikten sonra bir gün tekrar karşılaştıkları zaman aynı adam bu sefer damdan düşer gibi sordu:

-"Neyle?"

Dante hiç tereddüt etmeden cevap verdi:

-"Tuzla."

Kit TAYLOR
NO. 6
ÖNCE ATLARINI SALIVERMELİYİM ŞUNLARIN .....
FAKAT ATLAR SERBEST KALDIKLARI HALDE YERLERİNDEN KIPIRDAMAZLAR..
FİUUU!
KİT'İN ATI İSE SAHİBİNİN ISLIĞINI İŞİTİNCE ---
FİUUU!
İHİHİHİİİ..
BU ISLIĞI KIZILDERİLİLER DE DUYARLAR..
MANİTU!
ŞİMDİ KAÇARLAR BU ATLAR DA—

GERÇEKTEN KIZILDERİLİLERİN ATLARI KAÇARLAR FAKAT KİT'İN ATI..
BU SIRADA BİR KAÇ MUHARİP DE SİLAH SESLERİNE KOŞUŞUR-LAR...
HOP!
KARGAŞALIKTAN FAYDALANAN CEZABEL DE ELLERİNİN BAĞLARINI GEVŞET-MİNE MUVAFFAK OLUR....
KIZILDERİ-LİLER BİR-DENBİRE NEYE UĞ-RADIKLARI-NI ŞAŞIRIRLAR
..VE KİT BİR AN BİLE DÖNÜP ARKASINA BAKMADAN ATINI İLERİ DOĞRU SÜRER..
6/4

HEMEN AKABINDE DE --
KORKMAYIN! KURTULUYORSUNUZ ARTIK...
KÜÇÜK RANCER!
SEMERİN TUTAMAĞINA SIKICA TUTUNUN!..
PEKİ!..
KÜÇÜK RANCER BU! ATEŞ EDİN! ÖLDÜRÜN!..
BİR KISMINIZ DA ATLARI YAKALAMIYA ÇALIŞIN ÇABUK---
BU SERSEMLERİN SİLAHLARI VAR AMA ATEŞ ETMESİNİ BİLMIYORLAR ---
16/5

BU ARADA KIZILDERİLİLERDEN YEDİSİ ATLARINI YAKALAMIYA MUVAFFAK OLURLAR VE –
YEOOO-
HİUUUU..!
HİOOOOO!
GELİYORLAR! CEPHANEM DE KALMADI AKSİ GİBİ-
ŞU AĞAÇLIKTA BELKİ SAKLANACAK BİR YER BULABİLİRİZ--
KİT AĞAÇLAR ARASINDAKİ BİR KEÇİ YOLUNA DALAR ...
FAKAT TAM TAKİPÇİLER DE AYNI YOLA SAPACAKLARI SIRADA BİR YAYLIM ATEŞE UĞRARLAR ...
PAM
PAM
NEREDE OLSA RANCER TÜFENKLERİNİN SESLERİNİ TANIRIM ---
6/6

TABİİ YA !. RANGER TÜFEKLERİ BUNLAR.. GEMİDE DOLU VAR ..
KİN-LAO! NE SÜRPRİZ BU ?
BU SIRADA..
YÜRÜYÜN ÇOCUKLAR! İNTİKAMIMIZI ALALIM ŞUNLARDAN!
VURULAN KIZILDERİLİLERİN BOŞ KALAN ATLARI GERİYE DÖNERLER...
ALÇAK MENDEBUR!. HANİ SEN HÜR KABİLELERİN DOSTU İDİN ? BUNLAR SENİN YÜZÜNDEN GELDİ HEP BAŞIMIZA ...
DURUN
CON FELLOV YEDİĞİ BIÇAK DARBESİYLE YERE YIKILIRKEN KIZILDERİLİ REİS DE KALBİNE BİR KURŞUN YER VE...
AHHH!
- BU SAHNEYİ KNİPPER KAÇIRMAZ..
AMAN NE SAHNE! IŞIK DA MÜSAİT BEREKET VERSİN...
6/7

KIZILDERİLİLER KAÇARLARKEN FELLOV'UN ARKADAŞI DA KİT VE ARKADAŞLARININ ELLERİNE GEÇER ....
FELLOV VE BU, KIZILDERİLİLERLE ANLAŞIP MEŞALEYİ BAŞKA YERDE YAKTIRMIŞ VE GEMİYİ KARAYA OTURTMUŞLAR ARKADAŞLAR...
SEN NASIL OLUYOR DA BURADA BULUNUYORSUN FAKAT. ?
FELLOV VE BU HERİF BENİ NEHRE ATTILAR ARKASINDAN ATIM DA ATLADI VE KURTARDI BENİ -
ASALIM KERATAYI!
MERHAMET!
ASALIM!
DURUN ARKADAŞLAR BİR DAKİKA..
BU HAYDUDU CEZALANDIRMA HAKKI BİZİM DEĞİL KANUNUNDUR.. BIRAKIN VURMAYI...
SİZ OLMASAYDINIZ KIZILDERİLİLER ÖLDÜRECEKLERDİ BİZİ..
BÜYÜK BİR SAL YAPARAK BURAYA KIZILDERİLİLERE DERSLERİNİ VERMİYE GELDİK BİZ...

KİN-LAO'NUN BUHARLA HAŞLADIĞI ÖTEKİLER İSE KAÇTILAR ... .
VAY CANINA! NE OLUYOR GENE ?
VUUUUUUUU!..
BEN NE OLDUĞUNU ANLADIM GALİBA-
TAYFALARDAN BİRİ GEMİYE BAKMAK İÇİN TEPEYE KOŞAR
HEY! ARKADAŞLAR.. KURTULDUK! KOŞUN...
HELE ŞİMDİ DAHA ÇOK İYİ ANLADIM BUNUN MANASINI!
ŞİMDİ BENİ FRANK FELLOV'U KATLETMEKTEN SANIK OLARAK TEVKİF EDECEKSİN DEĞİLMİ ?
BU SIRADA BÜYÜK BİR GEMİ AKINTIYA DOĞRU YUKARI ÇIKMAKTADIR ... ...
6/9

BU GELEN BELLORION.. BİZİM GEMİDEKİLER BUNA GEÇİP KURTULACAKLAR...
FAKAT BELLORİON'UN BURADAN GECE GEÇMESİ LÂZIMDI NEDEN BÖYLE OLDU ACABA ?...
O KIZILDERİLİ YALAN SÖYLEMEMİŞ... GERÇEKTEN DE KAYALARA OTURMUŞ İŞTE...
BU SIRADA OKLAHOMA'DA ...
KURTULDUK...
BELLORION GELİYOR..
TANRIYA ŞÜKÜR..
EVET! BELLORION BU GELEN...
FAKAT BANA CEVAP VERMEDİN SEN...
KIZILDERİLİLERDEN BİRİNİ MUTLAK BİR ÖLÜMDEN KURTARDIM... ŞÜKRAN BORCUNU ÖDEMEK İÇİN EMRET DEDİ...
MADEM EMRET DEDİN DİNLE ŞİMDİ BENİ ...
GAKLAYANKARGA İSTEDİĞİNİ YAPACAK...
6/10

ÖYLEYSE BİR KAYIK BUL.. SARIBENİZLİLERİN BÜYÜK KAYIKLARININ BULUNDUĞU YERE GİT.. KAPTANA OKLAHOMA'NIN BURUMUNU ANLAT....
BU İŞİ BAŞARABİLİRSE ÇOK MEMNUN OLURUM...
İŞTE BUNUN ÜZERİNE BELLERİON SÜRATLE KAZA YERİNE YETİŞİR
DEMİR ATIIIN!
BELLORİON AKINTININ ORTASINA DEMİRİNİ ATAR...
İYİ AMA BU AKINTIDA YOLCULARI NASIL AKTARACAĞIM BU TARAFA...
KİT TAYLOR YANINDAKİLERLE BERABER TEPEDEN BELLORİON'U SEYRETMEKTEDİR..
KAPTAN HALA SALLANIP DURUYOR.. MÜSBET BİR HAREKET YOK...
6/11

KİT VE LAO KISA BİR KONUŞMA YAPARLAR..
SEN BALIK GİBİ YÜZERSİN.. NE YAPACAĞINI ANLADINMI ?
ANLADIM TABİİ..
MİS MORTON! SİZ BURADA KALIN.. ŞİMDİ BENİM İŞİM VAR.. SUALİNİZE SONRA CEVAP VERİ-RİM ---
MİS MORTON DEDİ BANA !..
HEY RANGER NEREYE ?
AZ SONRA ÖĞRENİR-SİNİZ.. HOŞÇAKALIN !..
DURUN! KIPIRDAMA-YIN! TAMAM !..
6/12
KİT AZ SONRA KIYIYA İNEN BİR YOL BULUR
ATI GERİ GÖNDERELİM... BURADAN YAYA OLARAK İNMEK LAZIM ...
DOĞRU!

HAYDİ SEN KNİPPER'İN YANINA GİT BAKAYIM...
İHİHİHİİİİ!..
AŞAĞIDA BİR KAYIK VAR...!
KİT VE LAO HEMEN KIYIYA İNERLER ARTIK NEHİR CEREYANI LEHLERİNE AKMAKTADIR
PEK MÜKEMMEL BİR KAYIK DEĞİL AMA İŞE YARAR...
KİN-LAO VE KİT HER İHTİMALE KARŞI KUCAKLAŞIP VEDALAŞIRLAR..
ŞANSIN BOL OLSUN LAO!..
TANRI SENİ KORUSUN KARDEŞİM KİT...
KİT KAYIĞA ATLAYIP SAHİLDEN AYRILIRKEN LOA DA SUYA ATLAYIP YÜZMEĞE BAŞLAR...
16/13

SU ALIYOR AMA ON DAKİKA DAYANSA MESELE HALLOLUR ...
BU TARAFTAN GİDECEK OLURSAM TAM AKINTININ ORTASINA GİRERİM...
AZ SONRA SULARIN SESİ YÜKSELİR..
AKINTIYA GİRDİM İŞTE!
ŞİMDİ KAYIK AKINTIYA GİRMİŞ BULUNMAKTADIR ARTIK...
OKLAHOMA'YI TUTTURAMAZSAM YANDIM ....
KİT BÜTÜN DİKKATİYLE KAYIĞI OKLAHOMA'YA DOĞRU İDARE EDER ...
6/14
BU SIRADA GEMİDEN KAYIĞI GÖRÜRLER ...
RANCER GELİYOR -
ÇABUK BİR İP ATALIM!

YAKALADI!
YAŞASIN!
ÇABUK YUKARI ÇEKELİM!
KIT'İ YUKARI ÇEKMEK İÇİN YIRMİ EL BİRDEN UZANIR...
OMA
HEMEN AYNI ANDO LAO DA BELLORIAN'IN DEMİR ZİNCİRİNE TUTUNMAĞA MUVAFFAK OLUR...
İŞTE OLDU! KÜÇÜK ARKADAŞIM GÖRSEYDİ MEMNUN OLURDU...
BU ARADA LAO'NUN GEMİYE YAKLAŞTIĞINI GÖREN OLMAMIŞTIR....
AA! SEN DE NEREDEN ÇIKTIN?
6/15

BURAYA KÜÇÜK RANCERİN EMRİYLE GELDİM.. ŞU ANDA ONUN DA OKLAHOMA YA ÇIKMIŞ OLMASI LÂZIM ....
İŞTE KİN-LAO ORADA! GEMİYE ÇIKMIŞ.. İŞARET VERİYOR... SAĞLAM VE UZUN BİR HALAT VERİN ŞİMDİ BANA —
NE YAPMAK İSTİYORSUN RANCER ?
ŞİMDİ GÖRECEKSİNİZ...
OKLAHOMA
AKINTI SİMİDİ AŞAĞIYA DOĞRU SÜRÜKLEMİYE BAŞLAR.
—VE İLERİDE KİN-LAO SİMİDİ BİR KANCA İLE YAKALAMIYA MUVAFFAK OLUR—
6/16
BUNDAN SONRA UZUN HALAT İKİ GEMİ ARASINA GERİLİR...
YİSA!

VE BUNDAN SONRA KURTARMA AMELİYESİ BAŞLAR...
SALLANMAMIYA ÇALIŞIN!..
BÖYLECE YOLCULAR TEKER TEKER BELLORİON'A NAKLEDİLİRLER—
ÖYLE KORKTUM Kİ SORMAYIN...
BU ÇOCUK CİN GİBİ. HİÇ AKLIMA GELMEZDİ BU ....
SIRA SENDE KÜÇÜK RANÇER...
HAYIR SENDE!
6/17

KATİYEN OLMAZ!
HAYDİ BANA VAKİT KAYBETTİR-ME. ÇABUK OL!
SONRA SEN BENİM YAPACAĞIM ŞEYİ YAPACAK KADAR ÇEVİK DEĞİLSİN-
SENİ DİNLEDİĞİ-ME ÇOK PİŞMA-NIM KİT!
SON YOLCU DA BELLORİON'A VA-RINCA KİT GEMİYİ TERKEDER...
.. VE BELLORİON'A VARDIĞINDA YÜZ EL BİRDEN ONU KARŞILAR...
BIRAK KENDİNİ AŞAĞIYA KİT BIRAK!
YAŞASIN KİT TAYLOR!
YAŞASIN KÜÇÜK RANCER!
YAŞASIN KİN-LAO!
6/18

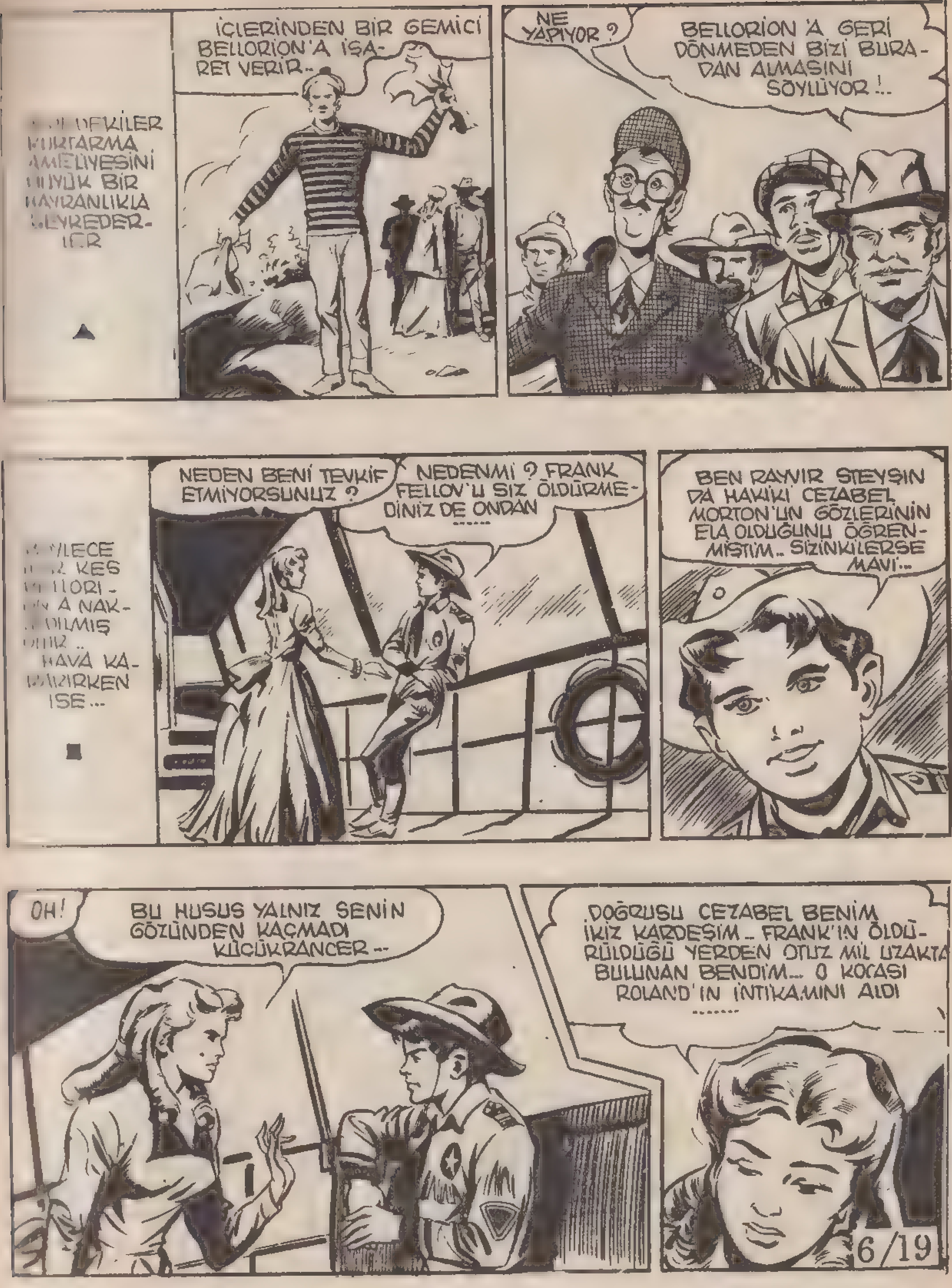

KURTARMA
AMELİYESİNİ
BİR
HAYRANLIKLA
İÇLERİNDEN BİR GEMİCİ BELLORİON'A İŞARET VERİR..
NE YAPIYOR ?
BELLORİON'A GERİ DÖNMEDEN BİZİ BURADAN ALMASINI SÖYLÜYOR !..
HAVA KARARIRKEN İSE...
NEDEN BENİ TEVKİF ETMİYORSUNUZ ?
NEDENMİ ? FRANK FELLOV'U SİZ ÖLDÜRMEDİNİZ DE ONDAN ......
BEN RAYVIR STEYŞIN DA HAKİKİ CEZABEL MORTON'UN GÖZLERİNİN ELA OLDUĞUNU ÖĞRENMİŞTİM.. SİZİNKİLERSE MAVİ...
OH!
BU HUSUS YALNIZ SENİN GÖZÜNDEN KAÇMADI KÜÇÜKRANCER..
DOĞRUSU CEZABEL BENİM İKİZ KARDEŞİM.. FRANK'IN ÖLDÜRÜLDÜĞÜ YERDEN OTUZ MİL UZAKTA BULUNAN BENDİM... O KOCASI ROLAND'IN İNTİKAMINI ALDI ....
6/19

BEN DIANA MORTON'UM.. KARDEŞİMİN HUDUDU GEÇMESİNİ SAĞLAMAK İÇİN BÖYLE YAPTIM..
PEKİ YERE ATTIĞINIZ KAĞITDA NE YAZIYORDU ? .....
CON FELLOV VE ARKADAŞININ GÖNDERDİKLERİ TEHDİT MEKTUBU İDİ O.. ÖNCE BUNDAN BAHSEDECEKTİM..
NE BEKLİYORSUNUZ ?
O ZAMAN SÖYLEMEDİM BUNU. KENDİNİ TEHLİKEYE ATABİLİRDİN ZİRA...
FAKAT KİT DÜŞÜNCELİDİR..
EYVAH! CEBİMDE YOK.. KAYBETMİŞİM..
NEDİR O KAYBOLAN ?
KLARETTA'YA HEDİYE ETMEK ÜZERE SATIN ALDIĞIM BİLEZİĞİ BULAMIYORUM ...
CEBİMDEN DÜŞMÜŞ OLACAK..
BÖYLE BİR BİLEZİK MİYDİ ? ...
6/20

YOK CANIM NE GEZER ! BÖYLE GÜZEL DEĞİLDİ.. BASİT BİR ŞEYDİ BENİMKİ.. KESEME GÖRE..
ÖYLEYSE AL BUNU ONA HEDİYE ET! SENİN GİBİ BİR ARKADAŞI OLDUĞU İÇİN O BUNA LAYIKTIR... BU VESİLEYLE BENİ DE HATIRLARSIN..
FAKAT.. BİL-MEM Kİ... BEN...
BUNU VERİNCE KİMBİLİR KLARETTA NE YAPACAKTIR ...
KİT BİR EMRİ-VAKİ KARŞISINDA BİLEZİĞİ KABUL ETMEK MECBU-RİYETİNDE KALMIŞTIR..
İNANILMAYACAK MİLORD
DAHA SONRA KALEYE DÖNEN KİT BİR SAAT SONRA KOMUTA-NIN KARŞISINA ÇIKAR...
AFERİN KİT TAYLOR! SENDEN ÇOK MEMNUNUM... GİT KOLUNA BİR ŞERİT DAHA DİKTİR... ...
SAHİMİ KO-MUTANIM ? OH!
6/21

EVET! BU GÜNDEN SONRA ÇAVUŞSUN!
GELİRGELMEZ KUMANDANIN YANINA ÇIKTIM.. DAHA KLARETTA'YI GÖRMEDİM.. ORAYA GİDEYİM...
FAKAT RANCERLERİN ARASINDA GÖRDÜĞÜ BİRİ KİT'İ YOLUNDAN ALIKOYAR -
O NE?
RANCERLERİN ARASINDA RENGİ KAPKARA BİR RANCER BULUNMAKTADIR...
RANCER BAMBULA! KUNDURALARIN BOYASIZ.. İKİ GECE CEZA NÖBETİ VERİYORUM SİZE...
ONLAR AYAKLARIM BENİM ÇAVUŞ OHARA-
BAMBULA'NIN BU SÖZLERİ DİĞER RANCERLERİ KAHKAHALARLA GÜLDÜRÜR...
AH! AH! AH!
AH! AH! AH!
6/22
22/20

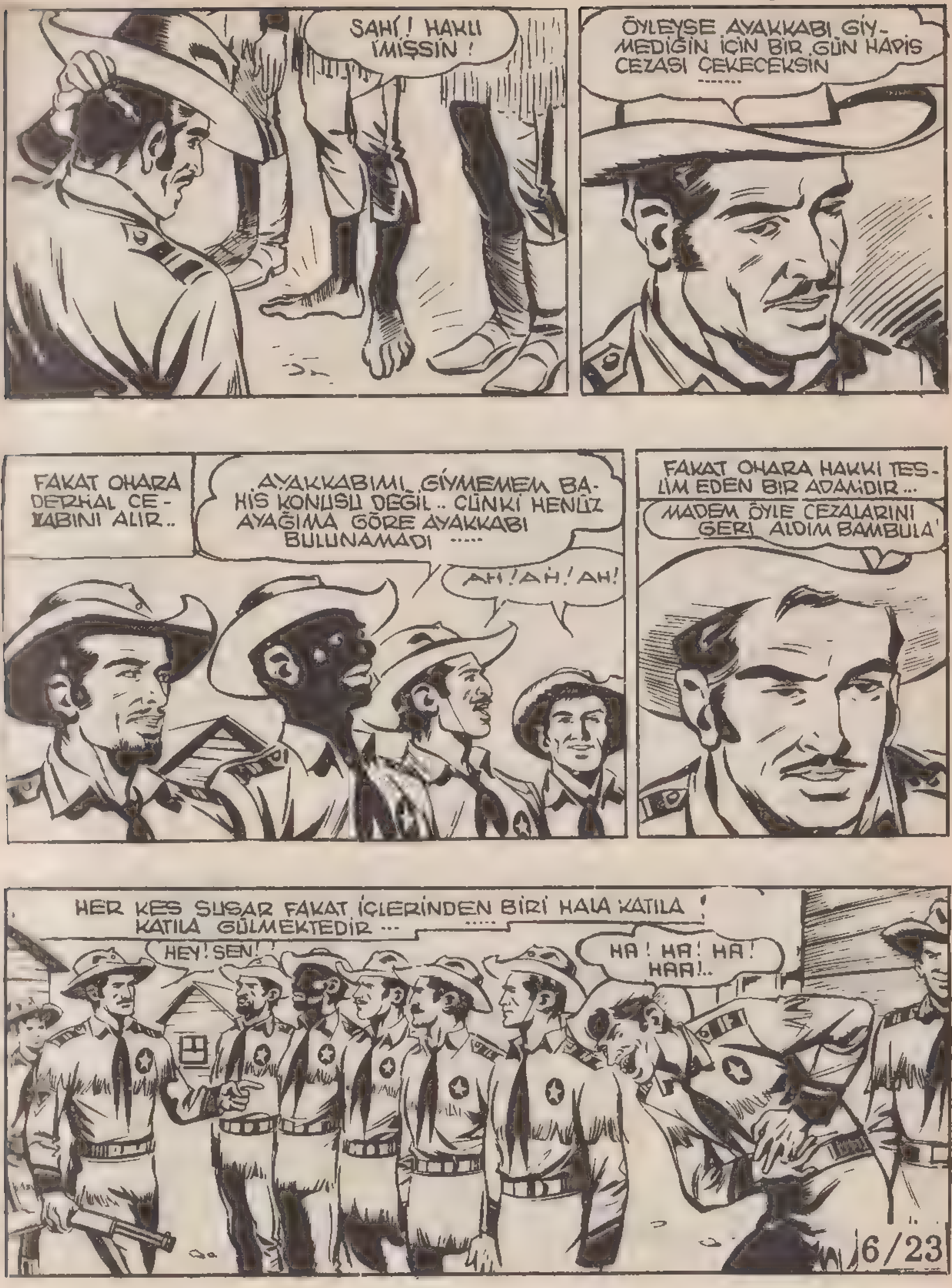
SAHİ! HAKLI İMİŞSİN!
ÖYLEYSE AYAKKABI GİY- MEDİĞİN İÇİN BİR GÜN HAPİS CEZASI ÇEKECEKSİN ....
FAKAT OHARA DERHAL CE- VABINI ALIR..
AYAKKABIMI GİYMEMEM BA- HİS KONUSU DEĞİL.. ÇÜNKİ HENÜZ AYAĞIMA GÖRE AYAKKABI BULUNAMADI .....
AH! AH! AH!
FAKAT OHARA HAKKI TES- LİM EDEN BİR ADAMDIR...
MADEM ÖYLE CEZALARINI GERİ ALDIM BAMBULA'
HER KES SUSAR FAKAT İÇLERİNDEN BİRİ HALA KATILA KATILA GÜLMEKTEDİR ... .
HEY! SEN!
HA! HA! HA! HAA!..
6/23

BİL ! NE GÜLÜYORSUN BÖYLE PİŞMİŞ KELLE GİBİ...
BEN Mİ ?.. GÜLÜYORUM TABİİ...
SANA ON GÜN HAPİS CEZASI VERİYORUM BİL ÜSTÜNLE EĞLENDİĞİN İÇİN...
ÇOK SİNİRLİSİN ÇAVUŞUM...
HA ! SENMİSİN KİT ? KUSURA BAKMA GÖRMEDİM SENİ...
NEYE SIKILIYORSUN ?
BİLİYORMUSUN KİT ! KLARETTA HASTA DA ONA ÜZÜLDÜM. SEVERİM KLARETTA'YI
KLARETTA HASTA HA !. SAKIN AĞIR VAZİYETTE OLMASIN...
AH !
6/24

AFEDERSİNİZ BAYAN MORNİNG! KLARETTA HASTA DEDİLER DE ...
İÇERİDE AMA BİLMEM KABUL EDER Mİ İÇERİYE!
DAHA FAZLA DİNLEMEDEN KİT TEKRAR KOŞMAĞA BAŞLAR...
ŞUNDAKİ TELAŞA BAK SEN!...
KÖPEĞİN BIRAKMIYACAĞINI BİLİYORDUM İÇERİ...
HAV! HAV! HAV!..
TERRİ! BURAYA GEL!.
HAV! HAV!
HIRRRR!
6/25

GEL!
TERRİ KÜÇÜK BİR KÖPEKTİR AMA BÜYÜK İŞLER'E KALKAR...
VIYK! VIYK! VIYK!..
KIARETTA!.. NASILSIN!
HIRRR!.. HAV.. HAV!
SENİ GÖRDÜM DAHA İYİ OLDUM KİT!..
GELDİĞİNİ SÖYLEDİLER. FAKAT GELİP BENİ ARAMADIĞINA ÜZÜLDÜM!
KUSURA BAKMA KLARETTA! GELİR GELMEZ KUMANDANA ÇIKTIM.. ÇAVUŞLUĞA TERFİ ETTİRDİLER BENİ..
AH! ÇOK SEVİNDİM KİT!
6/26
22 24

ŞİMDİ DAHA ÇOK SEVİNECEKSİN !..
AH GENÇLİK AH! DOĞRUSU KISKANIYORUM ŞUNLARIN HALİNİ...
SANA BİR BİLEZİK ALMIŞTIM.. FAKAT NEHİRDEKİ BİR GEMİDE KAZAZEDELERİ KURTARIRKEN KAYBETTİM.. AMA BAK...
AA! NE GÜZEL! VER BAKAYIM...
AL KLARETTA! SANA VERİYORUM...
AMAN NE GÜZEL!.. FAKAT SONRA BUNU NASIL ALDIN ?

ÇOK GÜZEL BİR BA-YAN OLAN DİANA MORTON VERDİ ...
ÇOK GÜZEL Mİ DEDİN ? ...
EVET! SEÇTİĞİ YERLERDE GÜZEL BİR FRANSIZ PARFÜ-MÜ KOKUSU BIRAKIYORDU..
KLARETTA KISKANÇTIR...
YA ÖYLEMİ ? AL ÖYLEYSE ! İSTEMİ-YORUM BUNU !..
AA!
BU KADINLARI ANLI-YANA AŞKOLSUN..!
6/28

AKAT SANA HEDİYE ETMEM İÇİN VERDİ..
İSTEMİYORUM!
HAV! HAV! HAV!..
ONU KIZILDERİLİLERDEN KURTARDIM VE...
KIZILDERİLİLERDEN Mİ ? YA! ANLAT! ANLAT!..
BAK KİT KLARETTANIN ATEŞİ DÜŞTÜ... OTURSANA KİT ŞU SANDALYEYE...
TEŞEKKÜRLER!.
ANNE! KİT BİR BAYANI KIZILDERİLİLERDEN KURTARMIŞ...
6/29

OKLAHOMA KARAYA OTURMUŞTU.. AMA DAHA ÖNCE BENİ NEHRE ATMIŞLARDI... YAHUT EN BAŞTAN ANLATAYIM DAHA İYİ ---
AYY! BOĞULABİLİRDİN DE KİT...
HEY! UYUYORMUSUNUZ ? KİT'İN BURAYA GELDİĞİNİ SÖYLÜYORLAR..
FAKAT DİNLEYİCİLER GİRENLERİ FARKETMEZLER BİLE ...
CEVAP VEREN YOK..
AMA KİT'İN SESİ GELİYOR...
ATIM İMDADIMA YETİŞMESEYDİ ÖLECEKTİM ....
HİKAYE DEVAM ETTİKÇE...
-MEŞALENİN YERİNİ DE DEĞİŞTİRMİŞLERDİ -----
6/30
AZ SONRA ORASI TIKLIM TIKLIM OLUR VE NİHAYET KİT'İN HİKAYESİ BİTER..
...VE İŞTE ŞİMDİ BURADAYIM...
22, 28

NE ARIYORSUNUZ BURADA SİZ.. KLARETTA HASTA ....
.. BURASINI KOĞUŞUNUZ MU ZANNETTİNİZ YOKSA SİZ ....
DEFOLUN DIŞARI !.
HAH! AH! HAH!
HAH! AH! AH!
EH ARTIK BEN DE GİDEYİM .. BARIŞTIĞIMIZA DA MEMNUN OLDUM TABİİ KLARETTA ....
KİT! BİLEZİĞİ VERMİYORMUSUN BANA ? ....
İSTEMİYORUM DEMEDİN-MİYDİNDEMİN ?
AMA ŞİMDİ İSTİYORUM ARTIK !.
6/31

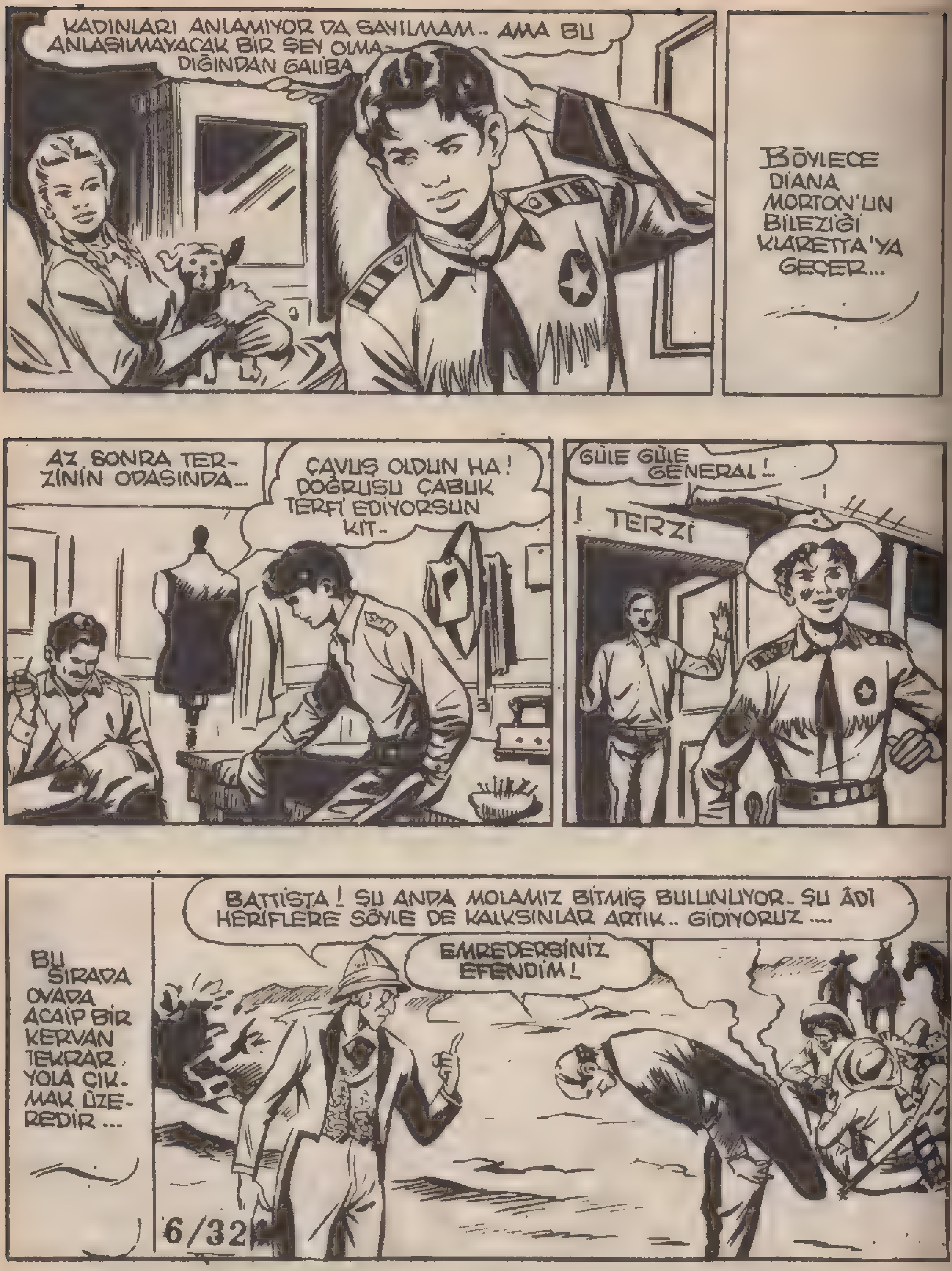
KADINLARI ANLAMIYOR DA SAYILMAM.. AMA BU ANLAŞILMAYACAK BİR ŞEY OLMADIĞINDAN GALİBA
BÖYLECE DİANA MORTON'UN BİLEZİĞİ KLARETTA'YA GEÇER...
AZ SONRA TERZİNİN ODASINDA...
ÇAVUŞ OLDUN HA! DOĞRUSU ÇABUK TERFİ EDİYORSUN KİT..
GÜLE GÜLE GENERAL!..
TERZİ
BU SIRADA OVADA ACAİP BİR KERVAN TEKRAR YOLA ÇIKMAK ÜZEREDİR...
BATTİSTA! ŞU ANDA MOLAMIZ BİTMİŞ BULUNUYOR.. ŞU ÂDİ HERİFLERE SÖYLE DE KALKSINLAR ARTIK.. GİDİYORUZ —
EMREDERSİNİZ EFENDİM!
6/32

MIRONUM LORD
-POWEL HA-
ETMEK
İSTİYOR ....
KALKIN ÇOCUKLAR ÜÇGÖZ GİTMEK İSTİYORMUŞ ...
KALKARLAR.
BATTİSTA!
BUYRUN LORDUM!..
BATTİSTA LORD'UN ATA BİNME-Sİ İÇİN HER ZAMANKİ VAZİFESİNİ YAPAR...
BÖYLECE BU ACAİP KERVAN YOLA ÇIKAR
BURADAN SINYOR!
BATTİSTA! LÜTFEN PUSLAMI VERİN...
BUYRUN LORDUM!
BU İNGİLİZ KAÇIK GALİBA!
6/33

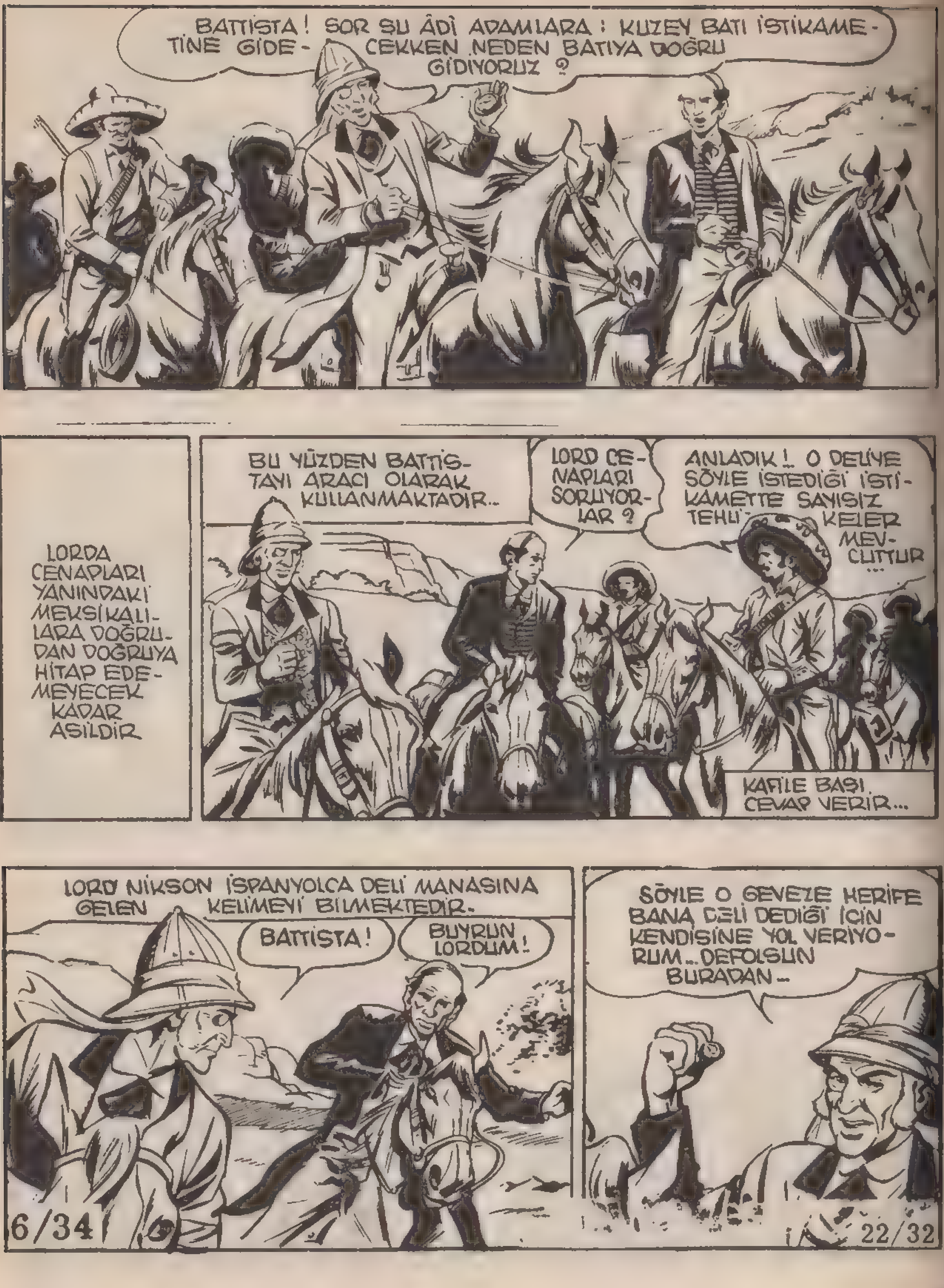
BATTİSTA! SOR ŞU ÂDİ ADAMLARA: KUZEY BATI İSTİKAMETİNE GİDECEKKEN NEDEN BATIYA DOĞRU GİDİYORUZ?
LORDA CENAPLARI YANINDAKİ MEKSİKALILARA DOĞRUDAN DOĞRUYA HİTAP EDEMEYECEK KADAR ASİLDİR
BU YÜZDEN BATTİSTAYI ARACI OLARAK KULLANMAKTADIR..
LORD CENAPLARI SORUYORLAR?
ANLADIK!.. O DELİYE SÖYLE İSTEDİĞİ İSTİKAMETTE SAYISIZ TEHLİKELER MEVCUTTUR...
KAFİLE BAŞI CEVAP VERİR...
LORD NİKSON İSPANYOLCA DELİ MANASINA GELEN KELİMEYİ BİLMEKTEDİR.
BATTİSTA!
BUYRUN LORDUM!
6/34
SÖYLE O GEVEZE HERİFE BANA DELİ DEDİĞİ İÇİN KENDİSİNE YOL VERİYORUM...DEFOLSUN BURADAN..
22/32

MEKSİKALI BİRDEN ÖFKELENİR ...
BANA BAK SÖYLE EFENDİNE! BİZ ONUN UŞAĞI DEĞİLİZ...
PARASI KENDİNİN OLSUN. BİZ GİDİYORUZ.......
LORD NİKSON'A AİT ŞEYLER YERE ATILIR VE..
GİDELİM HAYDİ!..
ALÇAK KÖPEKLER!.. BATTİSTA!
BUYRUN!
OLANLARA SEN ŞAHİT OLDUN.. BUNLARI RESMİ MAKAMLARA ŞİKAYET EDECEĞİM.. İNGİLTERE HÜKÜMETİ HADDİNİ BİLDİRİR MEKSİKAYA...
DİPLOMATİK BİR HADİSE ÇIKARACAĞIM.. BELKİ DE HARP OLACAK.. AMA ONLAR BUNA LÂYIK! EŞYAMI TOPLA YERDEN BATTİSTA!...
6/35

FAKAT ATIM BENİ VE BU EŞYAYI ÇEKEMEZ LORD HAZRETLERİ —
SUS! YAYA GİDERSİN.. ŞU ANDAN İTİBAREN AYLIĞINI DA İKİ MİSLİNE ARTIRDIM —
BÖYLECE —
PUSULA DOĞRU YOLU GÖSTERİR.. ONU TAKİP EDELİM!
ÜÇ GÜN SONRA YİNE BİR SABAH LORD NİKSON RUTUBETTEN VÜCUDU SIZLAYARAK UYANIR —
LORD HAZRETLERİ UYANDI!
LORD HAZRETLERİNİN BANYO SULARI HAZIR EFENDİM —
ÂLÂ! BU GÜN HAVA NASIL BATTİSTA ?
GÜNEŞLİ OLACAK KONT HAZRETLERİ —
6/36

BU SIRADA SÜRÜSÜN-DEN AYRILMIŞ SAKİN BİR İNEK NEHİR KENARINA İNER
BATTİSTA! BİR YABAN ÖKÜZÜ GELDİ.. TÜFENGİMİ VER...
BAŞÜSTÜNE EFENDİM..!
LORD UŞAĞINDAN TÜFENGİNİ ALIR VE...
PAT!
BETTİSTA! GİT O HAYVANIN DERİSİNİ YÜZ VE BİR PİRZOLA YAP BANA...
BAŞÜSTÜNE EFENDİM...
BU SIRADA KALEDE
SENİ AYAKTA GÖRDÜĞÜME SEVİNDİM KLARETTA
KİT! KLARETTA'YI GEZDİR BAKALIM ....
6/37

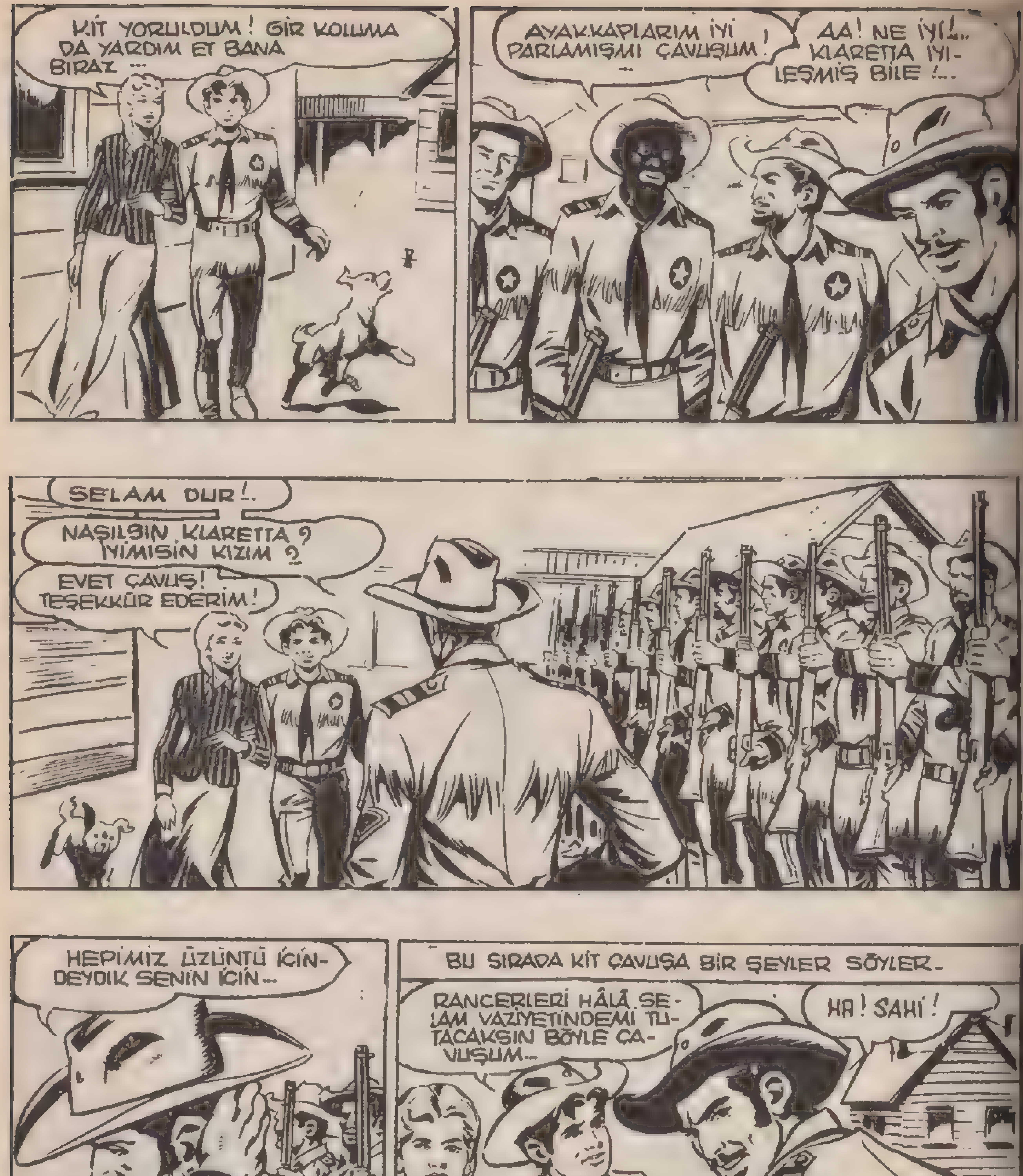
KİT YORULDUM! GİR KOLUMA DA YARDIM ET BANA BİRAZ ...
AYAKKAPLARIM İYİ PARLAMIŞMI ÇAVUŞUM! ...
AA! NE İYİ!... KLARETTA İYİLEŞMİŞ BİLE!...
SELAM DUR!..
NASILSIN KLARETTA? İYİMİSİN KIZIM?
EVET ÇAVUŞ! TEŞEKKÜR EDERİM!
HEPİMİZ ÜZÜNTÜ İÇİNDEYDİK SENİN İÇİN...
6/38
BU SIRADA KİT ÇAVUŞA BİR ŞEYLER SÖYLER.
RANCERLERİ HÂLÂ SELAM VAZİYETİNDEMİ TUTACAKSIN BÖYLE ÇAVUŞUM...
HA! SAHİ!
22/36

HAHAT! KIARETTA 'NIN ŞEREFİNE BU GÜN TATİL YAPACAĞIZ ....
YAŞASIN KIARETTA!
YAŞASIN KİT!
YAŞASIN ÇAVUŞUMUZ!..
KUMANDAN PENCEREDEN OLANLARI SEYRETMEKTEDİR ...
BENİM RANCERLERİN HEPSİ BİRER KOCAMAN BEBEK!.
BURADA HER KES BİRBİRİNİ SEVİYOR.. İYİ BİR ŞEY BU...
FAKAT AŞLINDA DENTİ BİL'İ İSTİSNA ETMEK LAZIMDIR...
KİT DE ÇAVUŞ OLDU.. AMA ELBET BİR GÜN ONUN DA ŞANSI DÖNECEKTİR ....
BU SIRADA BİR BAŞKA RANCER KALEŞİNDE
BU GÜNDEN İTİBAREN MÜKAFAT İZNİN BAŞLIYOR MESES TAYLOR. BU İZNİN ÜÇ HAFTA DEVAM EDECTİR YALNIZ...
TEŞEKKÜR EDERİM EFENDİM!
6/39

İZNİNİ NEREDE GEÇİRECEĞİNİ TAHMİN EDİYORUM..
EVET KUMANDANIM!.. OĞLUMUN YANINDA..!
DOĞRUSU ONUNLA İFTİHAR EDİYORUZ.. BENDEN DE SELAM SÖYLE ONA-
BAŞÜSTÜNE EFENDİM!
AZ SONRA..
OĞLUM KİT TAYLOR'U ÇOKTANDIR GÖRMEDİM.. GÖRECEĞİM GELDİ ---
BU SIRADA LORD POVEL İLE UŞAĞI BATİSTA DA TESADÜFEN KİT'İN BULUNDUĞU KALEYİ BULURLAR..
BATİSTA! SÖYLESENE NEDEN BURADA BULUNMAMASI LÂZIM GELEN BİR KALE ÇIKTI KARŞIMIZA VE NEDEN GÜNEŞ DOĞUDAN BATIYOR-- ?
6/40

MÜSADENİZLE BUNLARIN KABAHATİNİ PUSLANIZA YÜKLEYECEĞİM ...
NE ?
SERSEM UŞAK! PUSLA DENEN ALET HATA YAPMAZ ASLA ...
NÖBETÇİ GELENLERİ GÖRÜR..
KALEYE DOĞRU İKİ ATLI GELİYOOR!..
KAPIYI AÇIN! GELENLER VARMIŞ ...
VAY CANINA! ŞUNUN ŞAPKASINA BAKIN ..
MUTLAKA BİR İNGİLİZDİR BU!..
BATTİSTE YARDIM ET BANA ...
BAŞÜSTÜNE EFENDİM!..
6/41

BİR ELİNİZİ OMUZUMA KOYUNUZ LORD HAZRETLERİ ....
HAYRET DOĞRUSU !..
KİN-LAO KENDİSİNİ TUTAMAZ VE GÜLER...
KİH... KİH.. KİH !
LORD NİKSON RÜTBESİNİ GÖRDÜĞÜ OHARA ÇAVUŞA HİTAB EDER ....
ÇAVUŞ !...
LÜTFEN ŞU KARTIMI KUMANDANINIZA VERİNİZ VE KENDİSİYLE GÖRÜŞMEK İSTEDİĞİMİ BİLDİRİNİZ ......
LORD NİKSON POVEL-PO
6/42
BU GARİP KIYAFETLİ ADAMI GÖRMEK İÇİN HER KES AVLUYA ÇIKAR.....
22/40

BUNDAN BİR KAÇ SENE EVVEL POVEL-POVEL AİLESİNDEN BİR AMCAZADEM BURAYA GELDİ. SERVET SAHİBİ OLMAK ARZUSUNDAYDI...
OHARA! BİR İSKEMLE AL!..
KENDİNDEN SENELERCE HABER ALAMADIK.. SONRA ÖĞRENDİK Kİ BURADA İŞLERİ İYİ GİTMEMİŞ.. KOVBOYLUK, POSTA ARABACILIĞI ETMİŞ.. NİHAYET ALTIN ARAMIYA BAŞLAMIŞ...
ALTINDAN ESER BİLE YOK BURADA...
İŞTE BU ALTIN ARAMA ESNASINDA KIZILDERİLİ BİR ÇETENİN ELİNE ESİR DÜŞMÜŞ...
HİUUU!
YEOO!.
AMCAZADEM KIZILDERİLİ KÖYÜNE GÖTÜRÜLÜP İŞKENCE DİREĞİNE BAĞLANMIŞ...
LORD BURADA HİKAYESİNİ KESİP SAATİNE BAKAR
SAAT BEŞ OLMUŞ KUMANDAN.. BİR ÇAY OLSAYDI MEMNUN OLURDUM..
OHARA LÜTFEN..!
BAŞÜSTÜNE!
6/43

ÇAY FASLI BİTİNCE LORD HİKAYESİNE DEVAM EDER...
TEŞEKKÜR EDERİM KUMANDAN!... EVET AMCAZADEMİN İŞKENCE DİREĞİNE BAĞLANDIĞINDAN BAHSEDİYORDUM... ...
SÖZÜ NEREYE GETİRECEK ACABA ?
EĞER KABİLE REİSİNİN KIZI AMCAZADEME VURULMASAYMIŞ ZAVALLI ÖLÜP GİDECEKMİŞ...
BABA!
BEN O ADAMI KOCA OLARAK SEÇTİM BABA...
ESKİ BİR GELENEK BU HAKKI KABİLE REİSLERİNİN KIZINA VERMEKTEDİR
ÇÖZÜN ESİRİ! ARTIK BİZİM KARDEŞİMİZ OLACAK BU ...
AMCAZADEM ARTIK BİR KIZILDERİLİ HAYATI YAŞAMIYA BAŞLAMIŞ
ALTIN ARIYORDUM! ALTIN YERİNE SAADET BULDUM...
6/44

BİR GÜN BİR AT GEZİNTİSİ YAPARKEN..
BU DEFA ALDANMADIĞIMA EMİNİM ...
ALTIN!
BU AKAR SUYUN BAŞINDAN GELİYOR BU ALTIN BURAYA! .....
AYNI AKŞAM..
EFENDİM AÇ DEĞİL Mİ?
HAYIR! SEN YE YEMEĞİNİ !..
AMCAZADEMİN BİR KARAR VERMESİ LAZIM GELİYORDU TABİİ-
ÇOK MERAKLI ...
--VE KARARINI VERMİŞ
MENDEBUR MADEN! SABAH GÖLGESİ BENİM İÇİN DAHA KIYMETLİDİR SENDEN ---
6/45

İŞTE O AMCAZADEM BU YÜZDEN VATANINA DÖNMEDİ AMA ... .
BABAMA YAZDIĞI MEKTUPTA ALTIN MADENİ HAKKINDA MALUMAT VERMİŞ FAKAT BABAM EHEMMİYET VERMEMİŞ...
SONRA İŞLER BOZULDU.. BABAM ÖLDÜ.. BU VESAİKİ BABAMIN ARŞİVİNDE BULDUM VE AİLEYİ KALKINDIRMAK İÇİN BUNDAN İSTİFADEYİ DÜŞÜNDÜM..
DEMEK O YÜZDEN GELDİNİZ BURAYA !..
EVET! YEŞİL DAĞLARA GİTMEĞE MECBURUM...
AMA YANLIŞ BİR YOL TAKİP ETMİŞSİNİZ..
İMKANSIZ! PUSULAM FULHAMINDIR.. FULKHAM BÜTÜN KRALİYET DONANMASINA PUSULA VEREN BİR MÜESSESEDİR.. BUNA İNANINIZ...
GERÇİ BURADA PUSULAYA GÖRE GÜNEŞ DOĞUDAN BATIYOR AMA OLSUN.. PUSULAM YANLIŞ OLAMAZ...
6/46
22/44

ADAM KOCA BİR AVANAK..!
İLDAĞLARDAKİ IZILDERİLİLER ASİ MİZAÇLIDIRLAR.. MUHAFIZSIZ GİDİLMEZ ...
MUHAFIZINIZ VARMI ?
HAYIR! MEKSİKALILAR BIRAKIP GİTTİLER BENİ...
KUMANDANIM!..
KİT TAYLOR'UN PAVNİLERİN AHBAPLARI VAR.. BİR AMAN ARALARINA DÜŞMÜŞTÜ ...
GİT ÇAĞIR ÖYLEYSE!
TAK! TAK!..
KİT TAYLOR EMRİNİZDEDİR KUMANDANIM...
NEREDEN BİLDİN KİT? ...
6/47

BABAM İZİNLİ GELMİŞ HÜRMETLERİNİ SUNMAK İSTİYOR SİZE KUMANDANIM...
BU SIRADA ROZA MORNİNG'İN EVİNDE
NEN VAR KLARETTA? RAHATSIZMISIN YOKSA GENE-
HAYIR ANNE! ÇOK İYİYİM...
YALNIZ DÜŞÜNÜYORUM Kİ KUMANDAN MUTLAKA BİR İŞ BULACAKTIR GENE KİT TAYLOR'A-
!AF! DAHA YENİ GELDİ ÇOCUK! HEM BABASI DA İZİNLİ OLARAK BURADA-
KUMANDAN CİDDİ BİR MESELE KARŞISINDADIR
HOŞ GELDİN MOZES AMA PLANLARIMI DA ALT ÜST ETTİN...
SAHİ Mİ? NEDEN?
6/48
MOZES TAYLOR'U KUMANDANIN SÖZLERİ İYİCE MERAKLANDIRMIŞTIR

Büyülü PUSU
KİT TAYLOR'UN PAVNİ'LER ARASINDA DOSTLARI VARDIR... BU YÜZDEN EN MÜNASİBİ ODUR...
BU BAYA O REFAKAT ETSİN DİYECEĞİM AMA ...
BU TAKTİRDE İSE BU İZİN MÜDDETİNİZ ZARFINDA ONDAN AYRI KALACAKSINIZ –
BEN DE ONLA GİDEBİLİRİM –
BU DA BİR HAL ÇARESİ –
AKŞAMLEYIN ROZA MORNING'IN SOFRASINDA...
KİT! BAK ŞU PASTAYA KAÇ MUM VAR ÜSTÜNDE ...
ONALTI BAYAN ROZA!

BUNU SENİN İÇİN HAZIRLADIM KİT... BURADA YOKTUN.. BEŞ GÜN ÖNCE ONALTINA BASTIN ...
TAM! BEN UNUTMUŞ-TUM BUNU...
ONALTI HA...
HAYDİ BAKALIM!.. MUMLARI ÜFLEYİP SÖNDÜR VE PASTAYI KES TİM.. BİRAZ GEÇ OLDU AMA...
ŞEREFİNE
YAŞA!
YAŞASIN ÇAVUŞ KİT TAYLOR!..
NE KADAR MEM-NUNUM BİLSEM...
VE İKİ GÜN SONRA KALE-DEN BİR KAFİLE ÇIKAR...
NEHRİ ÇAKAL GEÇİDİN-DEN GEÇERİZ BABA ...
OLUR EFENDİM!
6/50
NEDEN EFENDİM Dİ-YORSUN BABA?
RESMİ RÜTBEYE HÜRMET GEREKTİR...
22/48

ASKERLİK BÖYLEDİR.. SEN ÇAVUŞSUN.. BEN İSE SADECE BİR RANCER İM VE ASTINIM SENİN..
AMMA YAPTIN BE BABA..
KAFİLE BİR KAÇ SAAT SONRA MOLA VERİR....
AA!- PUSULAYA BAK BATTISTA!
BAKAYIM ?
KİT ATEŞ YAK! ...
DOĞUYA! YANİ GELDİĞİMİZ CİHETE GİDİYORUZ GENE ...
DOĞ EFENDİM!
SAKIN BUNLAR BİZE OYUN EDEN SAHTE RANCERLER OLMASIN...
BİR AN SONRA
MASKELER AŞAĞI VE ELLER YUKARI... POVEL'İ FAKA BASTIRAMAZSINIZ..

NEDEN BENİ DOĞUYA GÖTÜRÜYORSUNUZ ÇABUK İZAH EDİN... AKSİ HALDE SİZLERİ Bİ-RER HAYDUT TELÂKKİ EDECE-ĞİM...
NE DOĞUSU ? GÜNEŞİN MEVKİİ-NE BAKSANIZA KUZUM ?
NE LÜZUM VAR ? FULAHM PUSULALARI ASLA YANILMAZ..
FAKAT ŞU ANDA PUSULA TAM AKSİ İSTİKAMETİ GÖSTERMİYE BAŞLAMIŞTIR
AA! DEMİN DOĞU-BATI İSTİKAMETİNİ GÖSTERİYOR-DU....
HALBUKİ BU PUSULA...
HA..HA! BEN BU OLAN-LARIN SEBEBİNİ ANLA-DIM GALİBA....

KIT TABANCASINI ÇIKARIP PUSULAYA YAKLAŞTIRIR...
BAKIN BAY LORD !..
İBRE HEP TABANCAYI GÖSTERMEKTEDİR...
MUTLAKA ATIN SIRTINDAYKEN BİR MADEN PUSULAYA TESİR ETMEKTEYDİ...
EVET..EVET !.. TÜFENGİM ASILI DURUYORDU EĞERİN YANINDA .....
ARTIK BİZİM SAHTE BİRER RANCER OLMADIĞIMIZA KANİ OLMUŞSUNUZDUR HERHALDE ...
CENTİLMENLER SİZLERDEN ÖZÜR DİLERİM .....
6/53

EĞER BUNU DA TATMİNKÂR BULMAZSANIZ SİZLE DÜELLO'YA HAZIRIM DERHAL..
KİT TAYLOR LORDUN BU TEKLİFİNİ REDDEDER..
BENCE ŞEYTAN GEÇİDİNDEN GEÇELİM ....
ORAYA GİTTİN Mİ HİÇ BABA ?
ORADA BİR HAYALET ŞEHİR VARMIŞ DOĞRU MU BU ?
BEN DE DUYDUM AMA RİVAYET OLSA GEREK ! FRED KUŞİNG'LE GÖRÜŞTÜM.. BİR ÇOK DEFA GEÇMİŞTİ O BU GEÇİDİ .....
6/54

O BÖYLE BİR ŞEHİR GÖRMEDİĞİNİ SÖYLEDİ...
RİVAYET OLDUĞUNA ÜZÜLDÜM! ...
BATTİSTA! MEMLEKETE DÖNÜNCE BULHAM'A BİR TELGRAF ÇEKECEĞİM... HATIRLAT BANA!
BU SURETLE BİR MÜDDET SONRA GEÇİDE VARIRLAR.
EFSANEDE HAYALET ŞEHİR YAKININDA BİR ŞELÂLE OLDUĞUNDAN BAHSEDİLİRSE DE BİZ MATRALARIMIZI DOLDURALIM GENE ...
HAKLISIN BABA!
İKİ KIRBAYA SU DOLDURURLAR...
BELKİ BUNLARA İHTİYACIMIZ OLMIYACAK AMA BİZ TEDBİRLİ OLALIM GENE ....
6/55

VE İKİ DAKİKA SONRA TEKRAR YOLA ÇIKARLAR
BURADA HENÜZ KAKTÜSLERE RASTLANABİLİYOR AMA DAHA İLERİSİ BİR ÇÖLDEN FARKSIZDIR...
ARADAN SAATLER GEÇMİYE BAŞLAYINCA HARARET YÜKSELİR..
NE KADAR MEDENİYET YÜZÜ GÖRMEMİŞ MEMLEKETLER BURASI.. OF.. AMMA SICAK...
YOLUN YARISINDA BİRKAÇ YOL AĞZI BİR MEYDANLIK VARDIR...
BİRDENBİRE KİT BİR ŞEY GÖRÜR..
BABA! DUR!..
NEREYE KİT ?
6/56

KİT TAYLOR DERHAL ATINDAN İNER VE --
BU BİR KIZILDERİLİ MUSKASI! EVET! BU İŞARETLER!
SICAKTAN BUNALIYORUZ.. VAKİT KAYBETMEYELİM BURADA--
NE BULDUN ORADA KİT SÖYLESENE--
BİR KIZILDERİLİ MUSKASI!.. İŞARETLERİNİ TANIYORUM.... BOZŞAHİN'E AİT BU... ARKADAŞIMIN MUSKASI. BU MUHAKKAK...
MOZES TAYLOR MUSKAYI ALIR VE --
HAYRET! BİR KIZILDERİLİ, MUSKASINDAN ÖLÜR DE AYRILMAZ...

BOZŞAHİNİN BU GEÇİTTE NE İŞİ OLABİLİR ? MUTLAKA BAŞINA BİR ŞEY GELMİŞ OLACAK BABA ....
DİĞER YOLLARDAN BİRİNİ KİT DİKKATLE TAKİP EDER..
BURADAN BİR ÇOK AT GEÇMİŞ AMA BİRİ NALSIZ İMİŞ BUNLARDAN ....
NEDEN YÖN DEĞİŞTİRİP VAKİT KAYBEDİYORUZ ?
OĞLUM BURADA BİR YERLİ ARKADAŞININ MUSKASINI BULMUŞ..
ŞİMDİ ARAZİSİNE GİRECEK OLDUĞUMUZ PAVNİ REİSİNİN OĞLUDUR BU.. BAŞINA BİR ŞEY GELMİŞ OLABİLİR BU ÇOCUĞUN....
ŞİMDİ ONU BULUP MESELEYİ AYDINLATACAĞIZ.. GELİN BİZLE .....
6/58

KAFİLE YENİ GEÇİDE DAHİL OLUR...
ATLAR NALLI OLDUĞUNA GÖRE BEYAZLAR BUNLAR...
ÜSTELİK BOZŞAHİNE HÜCUM EDENLER DE EN AZ BEŞ KİŞİ İMİŞLER BABA...
BU SIRADA KAFİLENİN ARKASINDA BİR GÜMBÜRTÜ DUYULUR VE!
DİKKAT!
İMDAT!
BİR DAKİKA GECİKSEYMİŞİZ KARINCA GİBİ EZİLECEKMİŞİZ...
BAY TUBB'UN ATI...
BATTİSTA! DUR!
6/59

KATIRLARI KAY- BETTİK.. GİT BAK LORD NİKSON NEREDE KİT ?
PEKİ BABA
KİT TAYLOR BATTİSTAYI BA- BASINA BIRAKIR VE KENDİSİ ATINA ATLAYARAK GEÇİTTE İLERLER..
GÜNEŞ BATARKEN GEÇİTTE HAVA İYİCE KARARMIŞTIR..
LORD NİKSOON! NEREDESİNİZ ?..
FAKAT KİT HİÇBİR CEVAP ALAMAZ..
CEVAP VERMİ- YOR KİMSE..
YARIM MİL KADAR SONRA İSE KİT BU YOLUN ÇIKMAZ BİR YOL OLDUĞUNU GÖRÜR VE DURUR..
AA! BU YOL ÇIKMAZ...
FAKAT NASIL OLUR ?.. BİR İNSAN ÇIKMAZ BİR YOLDA NASIL KAYBOLUR ? BU OLAMAZ..
6/61

KATIRLARI KAYBETTİK.. GİT BAK LORD NİKSON NEREDE KİT ?
PEKİ BABA ..
KİT TAYLOR BATTİSTAYI BABASINA BIRAKIR VE KENDİSİ ATINA ATLAYARAK GEÇİTTE İLERLER..
GÜNEŞ BATARKEN GEÇİTTE HAVA İYİCE KARARMIŞTIR..
LORD NİKSOON! NEREDESİNİZ ?..
FAKAT KİT HİÇBİR CEVAP ALAMAZ..
CEVAP VERMİYOR KİMSE..
YARIM MİL KADAR SONRA İSE KİT BU YOLUN ÇIKMAZ BİR YOL OLDUĞUNU GÖRÜR VE DURUR...
AA! BU YOL ÇIKMAZ...
FAKAT NASIL OLUR ? BİR İNSAN ÇIKMAZ BİR YOLDA NASIL KAYBOLUR ? BU OLAMAZ..

BU SIRADA SARP KAYALARDA
YANKILAR YAPAN BİR SİLAH SESİ
DUYULUR.
PAT!
PAT!
PAT! PAT!
PAT! PAT!
PAT!
VE KİT DERHAL ATINI GERİ
ÇEVİRİP MAHMUZLAR...
BABA! BABA!
BÖYLECE
DÖRT
NALA
GERİYE
DÖNEN
KİT...
.. BABASI İLE BATTİSTA'NIN
DA YOK OLDUKLARINI GÖRÜR...
BABA!.
BABA!..
RÜYA MI GÖRÜYORUM ACABA?
NEDEN VE NASIL KAYBOLUYORLAR
BUNLAR..
İYİCE MERAKLANAN KİT TAYLOR
ATINDAN İNER...

MADEM KAYBOLDULAR.. BURA-
LARDA BIR ÇIKAR YOL VAR
ÖYLEYSE ...
BU MUAMMAYI MUTLAKA MEYDA-
NA ÇIKARACAĞIM...
FAKAT HAVA KARARMIŞ OLDU-
ĞUNDAN KIT'IN IŞI GÜÇLEŞIR...
ETRAF KARARDI..
NAFILE...
FAKAT TAM BU SIRADA AYAK SESLE-
RINE BENZER SESLER DUYAR VE...
!
ÇOK YAKINDA
BIRILERI VAR...
VE KULAĞINA BIR
FISILTI GELIR ...
ÇOCUĞUN DA
DIŞARI ÇIKMASI
IMKANSIZ.. ONU
DA YAKALAMA-
LIYIZ...

BU SIRADA İRİ BİR KAYA MİHVERİ ETRAFINDA AĞIR AĞIR DÖNMEĞE BAŞLAR..
-- VE AÇILAN KAPIDAN SİLAHLI BAZI ADAMLAR ÇIKAR DIŞARIYA..
DİKKATLİ OLUN ! SAHİDEN BU KÜÇÜK RANCERSE ÇOK TEHLİKELİDIR - DİKKATLİ OLUN ARKADAŞLAR..
BİR HAYLİ HAREKETLİ YERMİŞ MEĞERSE BURASI ....
HEY!.. İŞTE ATI BURADA.. KENDİSİ DE BURALARDADIR ....
KÜÇÜK RANCER!.. BURALARDA OLDUĞUNU BİLİYORUZ... TESLİM OL ÇABUK
6/64

KAÇMANA İMKÂN YOK! GEL TESLİM OL!.
BU SEFER DE SİZ HAYRET EDECEKSİNİZ BENİM KAYBOLUŞUMA...
KİT KAPIDAN İÇERİYE GİRİP İLERLER...
İLERLEDİKÇE DE HAYRETTEN HAYRETE DÜŞER...
OT! ÖYLEYSE BURADA SU DA MEVCUT...
BİRDENBİRE BULUTLARDAN SIYRILAN AY OVAYI AYDINLATINCA...
HAYALET ŞEHİR...
BU HERİFLER BENİ BULAMAYINCA BURAYA GİRDİĞİMİ DÜŞÜNECEKLERDİR...
6/65

BU HERİFLERİN İNLERİ BU EVLER GALİBA AMA BENİM DE SAKLANMAMA YARIYACAK ...
EVLERİN BİRİNDEN IŞIK SIZMAKTADIR...
BELKİ BABAMLA İKİ İNGİLİZ DE BURADADIRLAR.. BAKAYIM..
KİT SESSİZCE YAKLAŞIP ARALIKTAN İÇERİ BAKAR...
YANILMAMIŞIM.
İÇERİSİ HAYLİ KALABALIKTIR...
MERAK ETME RANGER.. ARKADAŞLAR ŞİMDİ ÇOCUĞU DA GETİRİRLER..
MOREL! ONUN KILINA HATA GELİRSE SENİN DERİNİ YÜZERİM. BUNU BİLMİŞ OL...
BEN DE DURUMU BÜYÜK BRİTANYA'YA BİLDİRECEĞİM...
6/66
DEVAMI GELECEK SAYIDA...

ON SENE OLDU

Ali, hiç geveze değildi. Bir gün evine yabancı bir kadın geldi:

-"Karınız evde mi?"

-"Hayır."

-"Kendisini beklememe müsaade eder misiniz?"

-"Hay, hay buyrun."

Aradan bir saat geçti. Gelen giden olmadığını gören kadın sıkıldı:

-"Karınız nerede acaba, biliyor musunuz?"

-"Mezarlıkta?"

-"Ne zaman döner, dersiniz?"

-"Vallahi bilmem, gideli on sene oldu."

Bir edebiyat heveslisi Balzac'a yeni yazdığı bir romanın müsveddelerini getirip fikrini öğrenmek istemişti. Büyük romancı, kitabı okuduktan sonra dedi ki:

-"Yavrum, bu eser kuvvetli değil, şöhret yapmak için daha kuvvetli şeyler yazmanız lâzım, mamafih ziyan etmeyin, bir köşeye koyup saklayıp, meşhur olduktan sonra neşredebilirsiniz.

Doktor

SALLASO'nun

TÜRKİYE'de

HİÇ ÇIKMAMIŞ
EN GÜZEL MACERALARI

TOMMİKS

MECMUASINDA.

TOMMİKS

MECMUASI HER HAFTA
ÇARŞAMBA GÜNLERİ ÇIKIYOR!

Büyük Boy 68 Sayfa
125 Kuruş